成立年份：1989 年
願景: 成為『最佳出品及最受推崇』的飲食集團
品牌定位: 地道的港式美食，時尚雅緻的用餐環境，打造最具規模的港式連鎖餐廳

核心價值: 以人為本、以客為先、重視品質、創新求變

太興 TAI HING 集團30週年新里程：

2019年6月13日
香港聯合交易所主板上市
（股份代號：6811）

揉合傳統與創新的經營理念及採用多元品牌業務模式逐步拓展市場
讓太興由一間港式燒味快餐店，
逐步拓展為擁有200間店的香港最大的自營休閒餐飲集團
2018年財政年度收入為31.3億元

太興
TAI HING

18
品牌

200+
間餐廳

410,000+
廠房面積

食品廠房升級

為配合香港的業務擴充，太興集團早於2008年便在香港火炭設立一間食品廠房。

現有香港食品廠房佔地約158,414 平方呎，目前為香港餐廳提供六成的所用原材料、半加工或加工食材。

另外，為進一步拓展中國內地業務及提升其營運效率，集團於2016年著手興建中國內地食品廠房，並於2018年10月投入營運，該食品廠房佔地約253,430 平方呎，可為中國內地約200 間餐廳提供支援並為香港餐廳生產多項產品。

中國內地及品牌發展董事 - 陳家強

2009年加入後參與品牌化項目

2016 全球華人傑出青年
香港O2O電子商務總會會長
香港餐飲聯業協會副主席
香港餐飲聯業協會青年委員會創會主席
僱員再培訓局<飲食業>行業諮詢網絡委員暨副召集人
方便營商諮詢委員會 食物及相關服務業工作小組成員

旗下品牌

太興集團是一間源自香港的多元品牌休閒餐飲集團。除旗艦品牌「太興」外，集團透過自創、收購及授權成功壯大品牌組合包括「茶木」、「靠得住」、「敏華冰廳」、「錦麗」、「飯規」、「瓊芳冰廳」、「亞參雞飯」、「稻埕飯店」、「點煲」、「餃子駅」、「「鹵致號」、「花椒子」、「Tommy Yummy」、「鳥世一」、「星記」及「興爺大排檔」，並於香港、中國內地及澳門建立了超過200間的餐廳網絡。

會員系統升級 - 創立手機會員Apps

全方位品牌立陣

日常衣食住行的
品牌滲透

香港脈絡 內地適用
如小黃鴨、周大福

衝出香港

- 內地門店：48間
- 品牌：太興、敏華冰廳、靠得住、亞參雞飯、鹵致號、興爺大排檔
- 以大灣區為主要戰線、杭州、上海、北京

2

疫情下的餐饮趋势

CATERING TRENDS

餐厅寿命500天？

2020撑不过？

无人餐厅？失业？

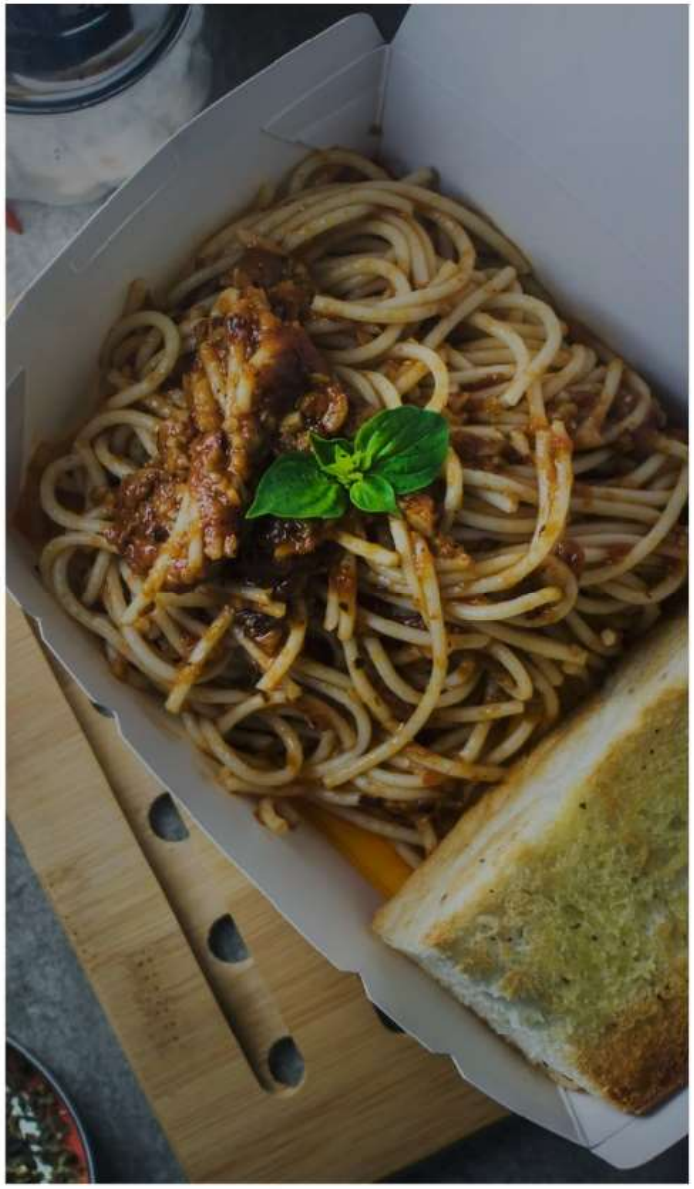

疫情洗礼
餐饮消费往上下两端走
中间层消费消失。

加速提升
扫码点餐率
超级粉丝
SUPER FAN

吃饭，除了堂食和外卖，网上更多选择。

网红餐厅的营销玩法。

MARKETING

3

ONE STORE
ONE STORY
一 个 门 店 一 个 故 事

青衣城 - 青马大桥

Megabox - 礼物盒子

香港仔 - 快乐渔港

German Design Award winner

A Design Award
2016 -2017
2018 -2019

A&D Trophy Awards winners,

门 店 差 异 化

一间分店 一个故事

敏华冰厅每个门店的复古角都不同主题的装修风格，

力求让粉丝去到每个门店都有新鲜感

品 牌 差 异 化

太兴：家庭、商务 / 敏华：年轻潮人 / 靠得住： 品质追求者 / 兴爷大排档：贴地

一九七三年
始創于旺角
不浮華
是敏華
Just Men Wah
敏華冰廳
不浮華 是敏華
Just Men Wah

誠意推介
Big Men
菠蘿包
・誠意推薦・
敏華黯然銷魂飯

chloee_snowie
View likes
chloee_snowie 喜歡香港
喜歡香港獨特嘅味道
Send message
Photo
yiplinsum
HING DISCO
每週五、六宵夜DJ時間
20:30-23:30
HIP HOP
敏華冰廳
明星名人效应
升级宣传推广
Photo
mynameis.yanki
Liked by ytleungsam and others
mynameis.yanki /
有冇人同我一樣每日都要飲一杯咖啡/奶茶
宜家太興出咗罐裝飲品，有奶茶，咖啡，鴛鴦，檸檬茶

开拓年轻人及女性市场

赞助及支持电影、电视宣传，
令客人产生共鸣

敏华内地首店一周年
「敏华集市」

TAI HING
太興
太兴2.0品牌升级发布会
沈阳万象城店

TAI HING
太興

TVC DESIGN

太兴母亲节

出租屋快速改造，打造温情瞬间

“人做我唔做，
人有我有。”

4

KEEP GOING

如何在瞬息万变的市场环境中迈过困难 保持增长。

三优五常

稳妥的供应链
安全、可信任的央厂

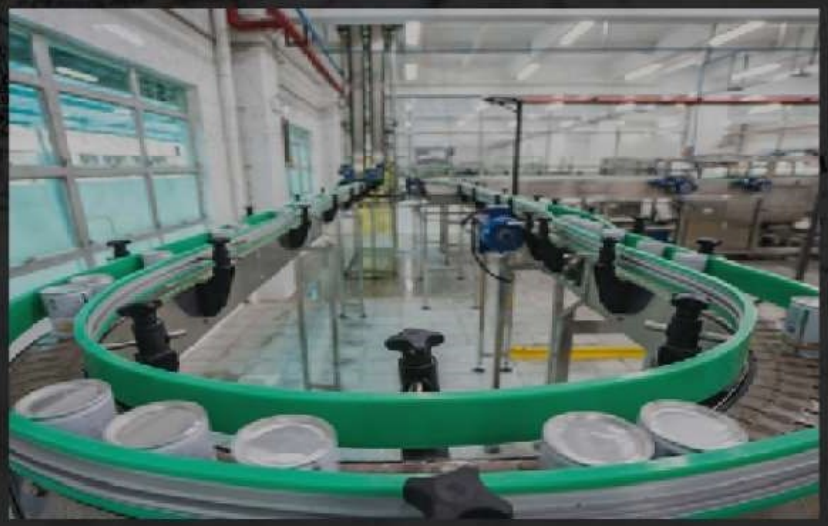

香港: 158,414 平方呎　东莞: 253,430 平方呎

-273.8
UPD
R2/PWR STATUS
68.2%
-157.3
SCENE 04
GSR/A2
稳定的系统
可视化数据系统支撑
思爱普 SAP
SAP S/4 HANA
企业微信

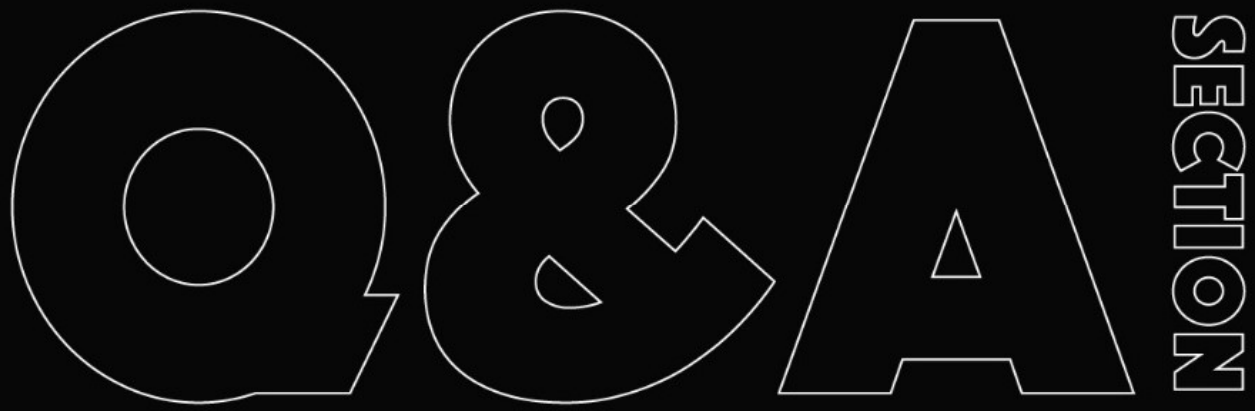
Q&A
SECTION

HK Intellectual Property Advisory Service
香港知識產權顧問

餐飲業的知識產權 –

提昇及裝備香港餐飲業拓展灣區新商機分享

2023年7月6日

Copyright 2023 HK Intellectual Property Advisory Service Limited. All right reserved.

1. 什麼是知識產權？
2. 如何經營自家品牌？(餐飲加盟)
3. 為餐飲店鋪改名字
4. 品牌保護小貼士

HK Intellectual Property Advisory Service
香港知識產權顧問

Copyright 2023 HK Intellectual Property Advisory Service Limited. All right reserved.

劉帥賢博士

學歷：

- 中國政法大學 – 國際法（競爭法）博士
- 香港城市大學 – 中國法與比較法法律碩士
- 北京大學 – 法律學學士
- 香港城市大學 – 法律學（榮譽）學士
- 澳門大學 – 社會科學學士

HK Intellectual Property Advisory Service
香港知識產權顧問

Copyright 2023 HK Intellectual Property Advisory Service Limited. All right reserved.

劉帥賢博士 – 知識產權顧問

香港特區政府職銜:

- 主席 – 工業貿易署 中小企業客戶聯絡小組
- 知識產權顧問 – 工業貿易署 中小企業支援與諮詢中心
- 社會企業顧問 – 民政事務總署

國家機構職銜:

- 專家委員會專家 – 深圳市標準技術研究院 深圳市知識產權保護工作站聯盟

商會職銜 :

- T-box顧問 及 知識產權顧問 – 香港貿易發展局
- 主席 – 中小企國際聯盟知識產權委員會
- 知識產權顧問 – 香港品牌總商會
- 知識產權顧問 – 亞太文化創意產業總會

HK Intellectual Property Advisory Service
香港知識產權顧問

Copyright 2023 HK Intellectual Property Advisory Service Limited. All right reserved.

劉帥賢博士 – 仲裁員、調解員

仲裁員：

中國廣州仲裁委員會仲裁員
東莞仲裁委員會仲裁員

認可調解員：

內地–香港聯合調解中心國際調解專家
香港調解資歷評審協會–綜合調解員
香港和解中心專業調解員
粵港澳大灣區知識產權調解中心調解員
一帶一路國際商事調解中心調解員
深圳市福田區河套國際商事調解中心調解員
東莞市東易商事調解中心調解員

HK Intellectual Property Advisory Service
香港知識產權顧問

Copyright 2023 HK Intellectual Property Advisory Service Limited. All right reserved.

劉帥賢博士 – 榮譽

獲香港特別行政區政府頒授2015年行政長官社區服務獎狀(知識產權)，以表揚他在知識產權方面的熱心貢獻。

HK Intellectual Property Advisory Service
香港知識產權顧問

Copyright 2023 HK Intellectual Property Advisory Service Limited. All right reserved.

1. 什麼是知識產權？

HK Intellectual Property Advisory Service
香港知識產權顧問

Copyright 2023 HK Intellectual Property Advisory Service Limited. All right reserved.

1.1 知識產權-睇得到

®

Captured by : apple.com

iPhone

Captured by : logos-world.net

Captured by : internetofbusiness.com

HK Intellectual Property Advisory Service
香港知識產權顧問

Copyright 2023 HK Intellectual Property Advisory Service Limited. All right reserved.

1.1 知識產權-睇得到

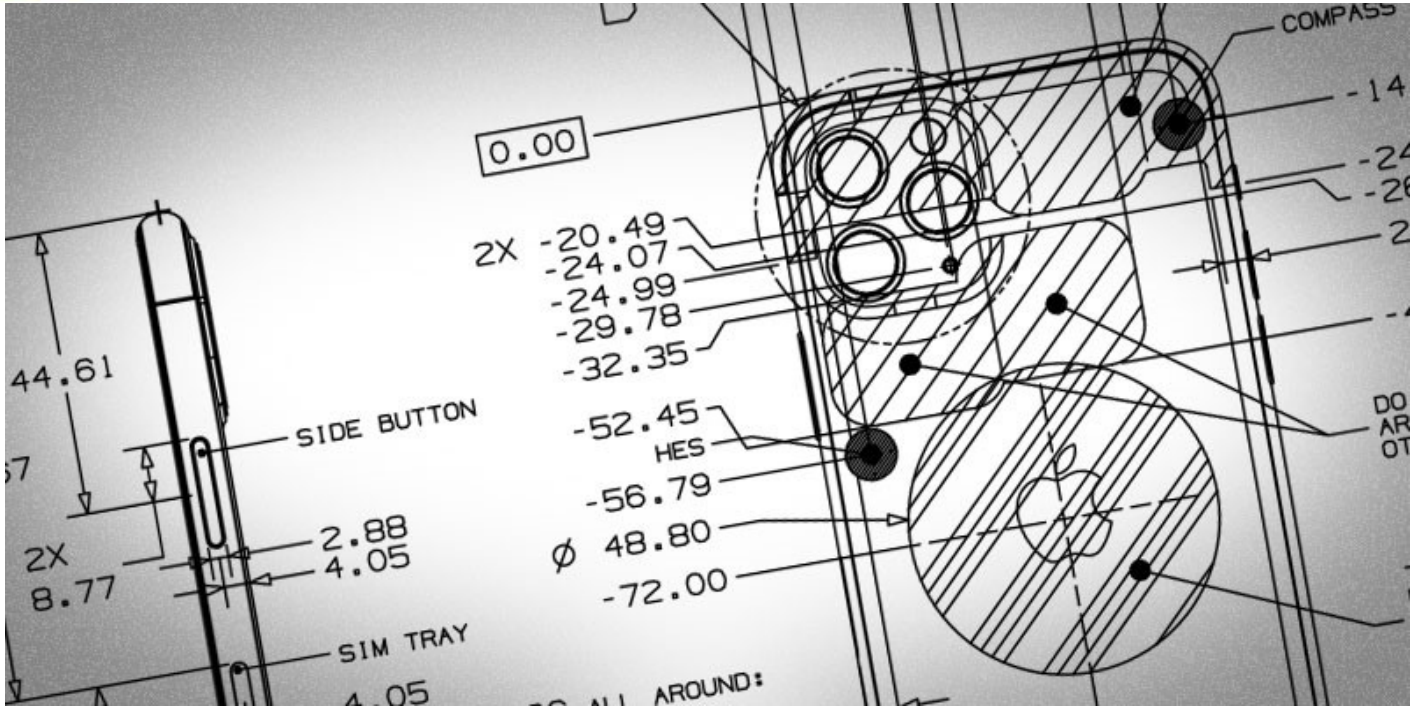

Captured by : arigato-ipod.com

HK Intellectual Property Advisory Service
香港知識產權顧問

Copyright 2023 HK Intellectual Property Advisory Service Limited. All right reserved.

2. 如何經營自家品牌？

HK Intellectual Property Advisory Service
香港知識產權顧問

Copyright 2023 HK Intellectual Property Advisory Service Limited. All right reserved.

2.1 商標與品牌構建

為了加強商標管理，保護商標專用權，促使生產、經營者保證商品和服務品質，維護商標信譽，以保障消費者和生產、經營者的利益……特制定本法。

HK Intellectual Property Advisory Service
香港知識產權顧問

Copyright 2023 HK Intellectual Property Advisory Service Limited. All right reserved.

2.2 商標+品質

申請註冊和使用商標，應當遵循誠實信用原則。
商標使用人應當對其使用商標的商品品質負責。
各級工商行政管理部門應當通過商標管理，制止欺騙消費者的行為。

轉讓註冊商標的，轉讓人和受讓人應當簽訂轉讓協定，並共同向商標局提出申請。受讓人應當保證使用該註冊商標的商品品質。

許可人應當監督被許可人使用其註冊商標的商品品質。
被許可人應當保證使用該註冊商標的商品品質。

HK Intellectual Property Advisory Service
香港知識產權顧問

Copyright 2023 HK Intellectual Property Advisory Service Limited. All right reserved.

2.3 茶餐廳知識產權例子

商標

Captured by : tech.sina.com.cn

Captured by : funtime.com.tw

HK Intellectual Property Advisory Service
香港知識產權顧問

Copyright 2023 HK Intellectual Property Advisory Service Limited. All right reserved.

2.4 我們是或不是同一老闆

Captured by : openrice.com

Captured by : openrice.com

陳記點心
CHAN KEE DIM SUM

Captured by : eshop.ckfoods.com.hk

HK Intellectual Property Advisory Service
香港知識產權顧問

Copyright 2023 HK Intellectual Property Advisory Service Limited. All right reserved.

2.5 茶餐廳知識產權例子

品牌宣傳

Captured by : bing.com

Captured by : baby-kingdom.com

HK Intellectual Property Advisory Service
香港知識產權顧問

Copyright 2023 HK Intellectual Property Advisory Service Limited. All right reserved.

2.6 茶餐廳知識產權例子

衍生產品

Captured by : item.jd.com

大家
看到什麼樣的
知識產權？

HK Intellectual Property Advisory Service
香港知識產權顧問

Copyright 2023 HK Intellectual Property Advisory Service Limited. All right reserved.

2.7 餐飲特許經營(加盟)

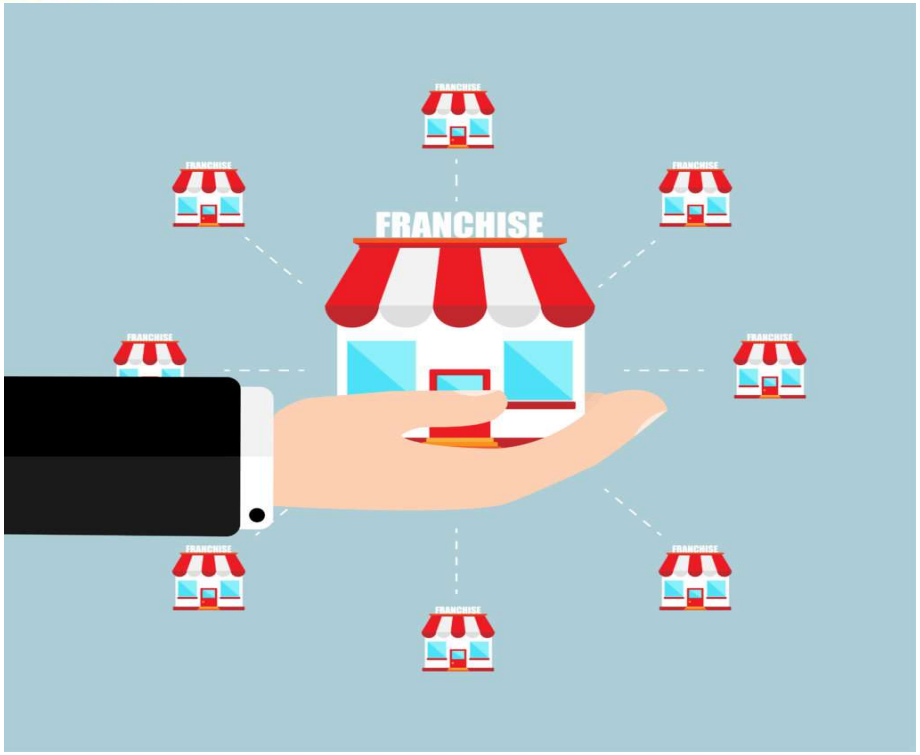

Captured by : 3epr.com

Captured by : globo.com

Captured by : sassyhongkong.com

HK Intellectual Property Advisory Service
香港知識產權顧問

Copyright 2023 HK Intellectual Property Advisory Service Limited. All right reserved.

2.8 特許經營法律規則

商業特許經營管理條例

商業特許經營備案管理辦法

HK Intellectual Property Advisory Service
香港知識產權顧問

Copyright 2023 HK Intellectual Property Advisory Service Limited. All right reserved.

2.9 商業特許經營管理條例

是指擁有註冊商標、企業標誌、專利、專有技術等經營資源的企業（以下稱特許人），以合同形式將其擁有的經營資源許可其他經營者（以下稱被特許人）使用，被特許人按照合同約定在統一的經營模式下開展經營，並向特許人支付特許經營費用的經營活動。

HK Intellectual Property Advisory Service
香港知識產權顧問

Copyright 2023 HK Intellectual Property Advisory Service Limited. All right reserved.

3. 為餐飲店舖起名字

HK Intellectual Property Advisory Service
香港知識產權顧問

Copyright 2023 HK Intellectual Property Advisory Service Limited. All right reserved.

3.1 起名

樓上茶樓樓上樓
茗茶觀音何處優
廣東小菜味珍香

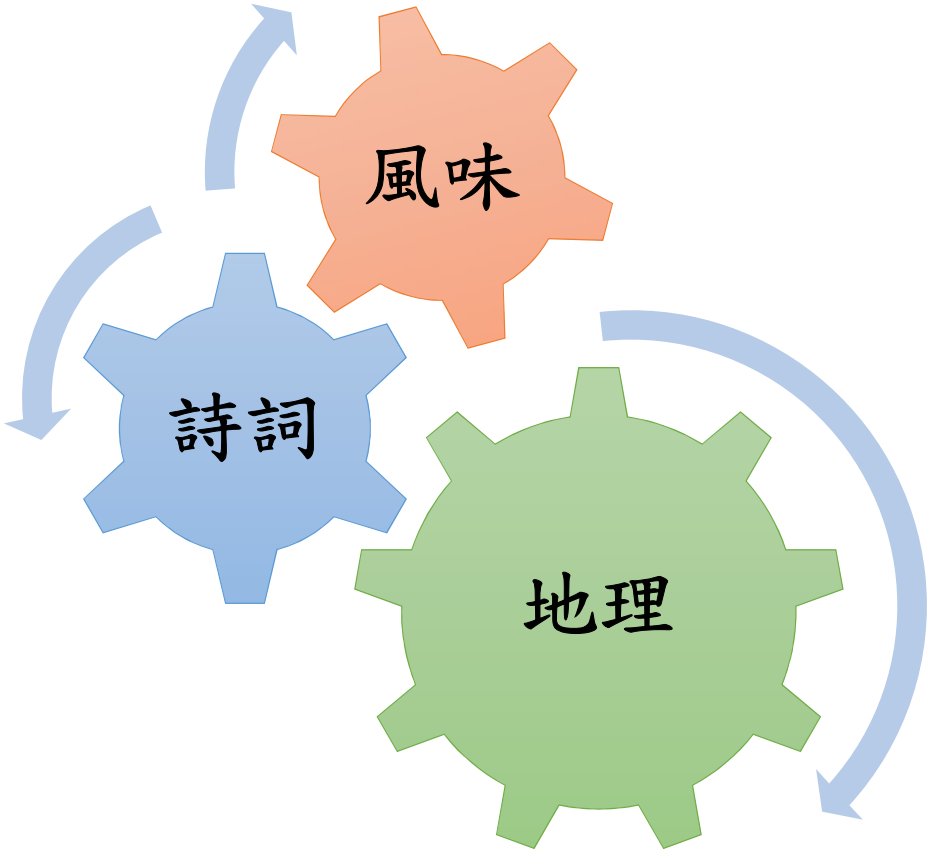

HK Intellectual Property Advisory Service
香港知識產權顧問

Copyright 2023 HK Intellectual Property Advisory Service Limited. All right reserved.

3.2 杭州的「天外香」酒店

https://kknews.cc/food/j94g5op.html

「天外香」取自唐代詩人宋之問的

"桂子月中落，天香雲外飄"，令人想到濃郁的清香瀰漫在高空雲間。

HK Intellectual Property Advisory Service
香港知識產權顧問

Copyright 2023 HK Intellectual Property Advisory Service Limited. All right reserved.

3.3 杭州有樓外樓

https://www.sassyhongkong.com/

南宋詩人林升《題臨安邸》

“山外青山樓外樓，西湖歌舞幾時休；暖風熏得遊人醉，直把杭州作汴州。”

詩中得到啟發而取為“樓外樓”。

HK Intellectual Property Advisory Service 香港知識產權顧問

Copyright 2023 HK Intellectual Property Advisory Service Limited. All right reserved.

3.4 以姓氏起名

https://zhuanlan.zhihu.com/

用姓氏為餐館起名早已有之，如谭家菜、烤肉季、羊羯子李、馅饼周等

HK Intellectual Property Advisory Service 香港知識產權顧問

Copyright 2023 HK Intellectual Property Advisory Service Limited. All right reserved.

3.5 以地區风味起名

“老北京炸醬麵大王”

“金山城重慶火鍋城”

HK Intellectual Property Advisory Service
香港知識產權顧問

Copyright 2023 HK Intellectual Property Advisory Service Limited. All right reserved.

3.6 以地址和方位

以地址和方位起名=告訴顧客我在哪

西城區的西三里河

HK Intellectual Property Advisory Service
香港知識產權顧問

Copyright 2023 HK Intellectual Property Advisory Service Limited. All right reserved.

3.7 商標設計

三和餐饮
SAN HE RESTAURANT

潮祥记 海鲜粥
chao xiang ji

Captured by : sassyhongkong.com

HK Intellectual Property Advisory Service 香港知識產權顧問

Copyright 2023 HK Intellectual Property Advisory Service Limited. All right reserved.

3.8 自創，風俗，小說，諧音

海底撈創始人張勇說:「四川人喜歡打麻將，他們管最後一張和牌就叫海底撈。」

上海品牌名叫 **FlyJuice**（中文名福來聚斯）。

“三昧真火”小说《西游记》

瑞思 饭”的英文“rice”

Captured by : sassyhongkong.com

HK Intellectual Property Advisory Service
香港知識產權顧問

Copyright 2023 HK Intellectual Property Advisory Service Limited. All right reserved.

3.9 其他

北京市聚慶齋食品廠
天興居炒肝店
錦芳小吃店
集賢大酒家
津軒閣
友鵬海鮮城
菏塘月色
巴蜀布衣

HK Intellectual Property Advisory Service
香港知識產權顧問

Copyright 2023 HK Intellectual Property Advisory Service Limited. All right reserved.

3.10 例子

牀前明月光 = 光明茶餐廳
凝視地上霜 = 凝霜甜品屋
舉頭望明月 = 望月花酒樓
低頭思故鄉 = 思鄉月軒樓

李白　字太白，号青莲居士

HK Intellectual Property Advisory Service 香港知識產權顧問

Copyright 2023 HK Intellectual Property Advisory Service Limited. All right reserved.

4. 品牌保護小貼士

HK Intellectual Property Advisory Service
香港知識產權顧問

Copyright 2023 HK Intellectual Property Advisory Service Limited. All right reserved.

4.1 商標是怎樣有效保護？

HK Intellectual Property Advisory Service 香港知識產權顧問

Captured by : bing.com

Copyright 2023 HK Intellectual Property Advisory Service Limited. All right reserved.

4.2 知識產權例子

HK Intellectual Property Advisory Service
香港知識產權顧問

Copyright 2023 HK Intellectual Property Advisory Service Limited. All right reserved.

4.3 茶餐廳知識產權例子

版權

Captured by : bing.com

Copyright 2023 HK Intellectual Property Advisory Service Limited. All right reserved.

HK Intellectual Property Advisory Service
香港知識產權顧問

4.4 有那些法律須知？

1. 《電子商務法》
2. 《消費者權益保護法》
3. 《反不正當競爭法》
4. 《產品品質法》
5. 《食品安全法》
6. 《廣告法》
7. 《價格法》
8. 《商標法》
9. 《專利法》

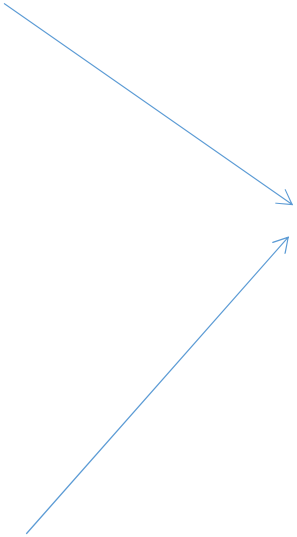

法律依據

HK Intellectual Property Advisory Service
香港知識產權顧問

Copyright 2023 HK Intellectual Property Advisory Service Limited. All right reserved.

4.5《中華人民共和國反不正當競爭法》第8條第1款

“經營者不得對其商品的性能、功能、品質、銷售狀況、用戶評價、曾獲榮譽等作虛假或者引人誤解的商業宣傳，欺騙、誤導消費者。”

HK Intellectual Property Advisory Service
香港知識產權顧問

Copyright 2023 HK Intellectual Property Advisory Service Limited. All right reserved.

答問時間

Captured by : imgarcade.com

HK Intellectual Property Advisory Service
香港知識產權顧問

Copyright 2023 HK Intellectual Property Advisory Service Limited. All right reserved.

服務範圍

HK Intellectual Property Advisory Service
香港知識產權顧問

Copyright 2023 HK Intellectual Property Advisory Service Limited. All right reserved.

HKIPAS 香港知識產權顧問有...

中國大陸

掃描上面的QR Code，加我WeChat。

索取 Ask for PPT

info@hkipas.com

852-3590-3417(香港)

188-0208-8432(國內)

HK Intellectual Property Advisory Service 香港知識產權顧問

Copyright 2023 HK Intellectual Property Advisory Service Limited. All right reserved.

微信號
Wechat

HK Intellectual Property Advisory Service
香港知識產權顧問

www.hkipas.com

聯絡我們Contact Us:

電話Tel : 852-35903417
傳真Fax 852-35906206
電郵Email : info@hkipas.com
網址Website : www.hkipas.com
國內電話CN Tel：1880-2088-432
微信Wechat：852-60585209

Copyright 2023 HK Intellectual Property Advisory Service Limited. All right reserved.

HK Intellectual Property Advisory Service
香港知識產權顧問

Thank You !

Copyright 2023 HK Intellectual Property Advisory Service Limited. All right reserved.

主辦機構：

香港餐飲聯業協會
Hong Kong Federation of Restaurants & Related Trades

資助機構:

TSF 工商機構支援基金
Trade and Industrial Organisation Support Fund

執行機構：

HKQAA
HONG KONG QUALITY ASSURANCE AGENCY
香港品質保證局

合作機構：

香港餐務管理協會
THE ASSOCIATION FOR HONG KONG CATERING SERVICES MANAGEMENT LTD

稻苗飲食專業學會
Institute of Dining Professionals

現代管理(飲食)專業協會

「提昇及裝備香港餐飲業，拓展大灣區新商機」
項目成果發佈和經驗分享會

此項目由「香港餐飲聯業協會」主辦，並由香港特別行政區政府工業貿易署「工商機構支援基金」撥款資助
The project is organised by "Hong Kong Federation of Restaurants & Related Trades" and funded by the Trade and Industrial Organisation Support Fund of the Trade and Industry Department, HKSAR Government. (項目編號: T19 002 002)

總結項目成果匯報

香港品質保證局創新業務助理總監 蔣齊仲女士

在此刊物上／活動內（或項目小組成員）表達的任何意見、研究成果、結論或建議，並不代表香港特別行政區政府或工商機構支援基金評審委員會的觀點。

主辦機構

香港餐飲聯業協會
Hong Kong Federation of Restaurants & Related Trades

項目簡介

主辦機構

香港餐飲聯業協會
Hong Kong Federation of Restaurants & Related Trades

項目背景

- **機遇**
  - 隨著中央政府在2019年2月18日正式公布《粵港澳大灣區發展規劃綱要》，香港特區政府在中央政府的支持下，與相關中央部委和粵澳政府緊密合作，推出了多項有利於落實大灣區發展的措施。
  - 中國內地中產消費者崛起，他們日常外出用膳的頻率和消費金額都有所增加。具主題特色的餐廳、優質的餐飲服務、獨特的消費體驗等，已成為零售商圈和購物商場吸引消費者前往購物的賣點。

- **挑戰**
  - 不少香港的餐飲經營者於內地發展業務，然而礙於不熟悉和不了解內地的法例法規，品牌推廣，當地文化等等問題而面臨重大虧損，甚至例閉。

主辦機構

香港餐飲聯業協會
Hong Kong Federation of Restaurants & Related Trades

項目目的

- 讓業界掌握大灣區(主要是內地九大城市)的營商之道
- 鼓勵業界推動香港品牌走進大灣區(主要是內地九大城市)
- 提升業界了解大灣區(主要是內地九大城市)開拓餐飲行業所需的認識
- 讓業界融入國家大灣區的發展領域
- 加強香港在大灣區擔任重要角色
- 促成業界與區內的深度融合，推動區域經濟協同發展

主辦機構

香港餐飲聯業協會
Hong Kong Federation of Restaurants & Related Trades

項目時段

- 項目為期12個月
- 由2022年8月1日至2023年7月31日

主辦機構

香港餐飲聯業協會
Hong Kong Federation of Restaurants & Related Trades

項目內容

第一階段: 研究

- 桌面研究及業界諮詢
- 分析和整理搜集及業界諮詢的資料，草擬「提昇及裝備香港餐飲業，拓展大灣區新商機」指南的初稿。

第二階段: 培訓工作坊

- 以本項目的「提昇及裝備香港餐飲業，拓展大灣區新商機」指南為基礎，分開四個單元進行網上及現場授課，以提昇及裝備香港餐飲業，拓展大灣區新商機。

第三階段: 項目成果發放

- 舉辦項目成果發佈暨經驗分享會
- 頒發畢業證書給完成全部培訓工作坊的企業
- 邀請專業人士、餐飲業相關代表及有參加培訓工作坊的企業作經驗分享
- 發佈並派發「提昇及裝備香港餐飲業，拓展大灣區新商機」指南

第四階段: 項目網頁

- 在HKFORT 網站建立本項目網頁
- 宣傳本項目，方便業界瀏覽本項目活動，宣傳，推廣及招募參加者
- 上載與項目相關之資訊及指南予業界參考

主辦機構

香港餐飲聯業協會
Hong Kong Federation of Restaurants & Related Trades

成果報告

主辦機構

香港餐飲聯業協會
Hong Kong Federation of Restaurants & Related Trades

項目啟動和簡介會

日期：2022年10月26日

時間：下午3時至5時

地點：香港北角渣華道191號嘉華國際中心19樓 –

香港品質保證局

形式：實地暨網上簡介會

參與人數超過**50人**

主辦機構

香港餐飲聯業協會
Hong Kong Federation of Restaurants & Related Trades

項目啟動和簡介會 - 照片分享

主辦機構

香港餐飲聯業協會
Hong Kong Federation of Restaurants & Related Trades

培訓工作坊

- 為了讓業界更容易掌握「指南」的內容，執行機構把「指南」的內容轉化為培訓工作坊
- 分別以四個單元共**十堂**工作坊
- 以課堂形式與業界分享和交流
- 總參與人數超過**260人**（包括線上和線下）

主辦機構

香港餐飲聯業協會
Hong Kong Federation of Restaurants & Related Trades

培訓工作坊- 照片分享

主辦機構

香港餐飲聯業協會
Hong Kong Federation of Restaurants & Related Trades

項目成果發佈和經驗分享會

日期：2023年7月6日

時間：下午2時至5時

地點：香港康得思酒店8樓上海廳

形式：實地暨網上分享會

參與人數超過**100人**（包括線上和線下）

主辦機構

香港餐飲聯業協會
Hong Kong Federation of Restaurants & Related Trades

項目指南

內容：

- 項目的介紹和背景
- 分享是次項目的成果
  - o 資料搜集及業界諮詢的簡介和資料分享
  - o 「**提昇及裝備香港餐飲業，拓展大灣區新商機**」項目簡介
  - o 培訓工作坊內容
  - o 培訓工作坊簡介
- 參與培訓工作坊分享經驗

印刷數目：500本 和 電子版可於本項目網站供業界免費下載

主辦機構

香港餐飲聯業協會
Hong Kong Federation of Restaurants & Related Trades

項目網頁

- 發佈項目的啟動和簡介會及研討會、培訓工作坊、指南電子版、項目宣傳短片和項目成果發佈和經驗分享會的活動資訊以鼓勵業界使用
- 網頁連結：http://hkfort-gba.hk/

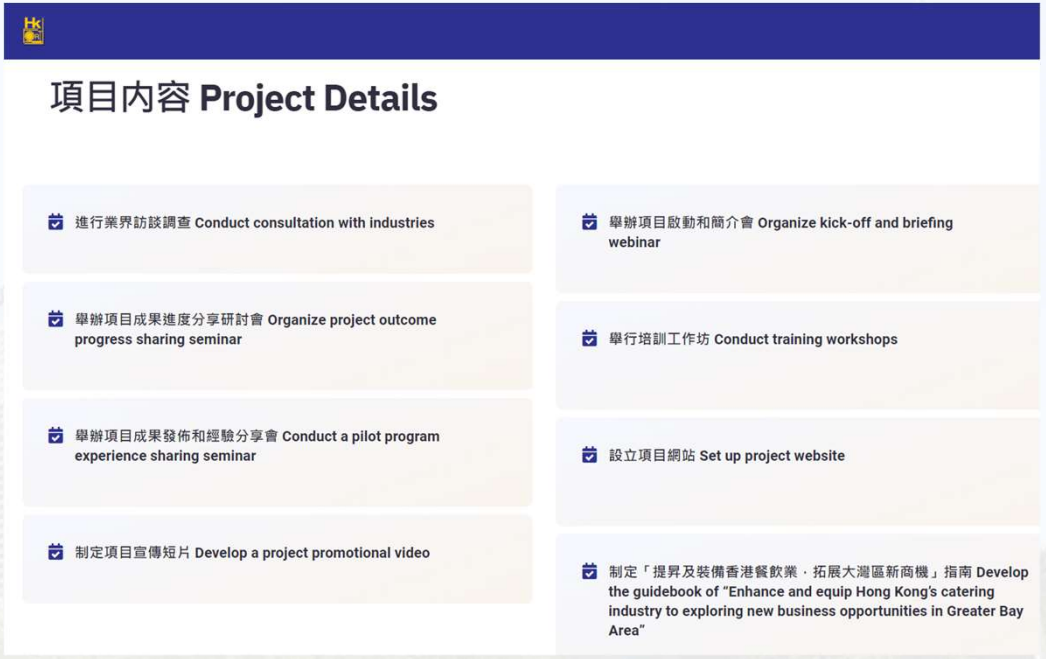

主辦機構

香港餐飲聯業協會
Hong Kong Federation of Restaurants & Related Trades

鳴謝

項目督導委員會

主席

- 楊振年先生 香港餐飲聯業協會主席

副主席

- 鄭柏文先生 稻苗飲食專業學會副主席

委員（排名不分先後）

- 梁振華先生 - 香港餐務管理協會主席
- 江寶恩小姐 - 香港餐飲聯業協會總幹事
- 鍾澤先生 - 現代管理(飲食)專業協會副主席
- 林德明教授 - 嶺南大學管理學副教授
- 蔣齊仲女士 - 香港品質保證局創新業務助理總監

主辦機構

香港餐飲聯業協會
Hong Kong Federation of Restaurants & Related Trades

鳴謝

合作機構 （排名不分先後）

- 稻苗飲食專業學會
- 現代管理(飲食)專業協會
- 香港餐務管理協會

稻苗飲食專業學會
Institute of Dining Professionals

現代管理(飲食)專業協會

香港餐務管理協會
THE ASSOCIATION FOR HONG KONG CATERING SERVICES MANAGEMENT LTD.

主辦機構

香港餐飲聯業協會
Hong Kong Federation of Restaurants & Related Trades

鳴謝

業界諮詢訪談名單（排名不分先後）

- 香港智慧餐飲協會
- 稻苗飲食專業學會
- 現代管理(飲食)專業協會
- 香港餐務管理協會
- 蔬菜統營署
- 港澳深圳市僑聯聯誼會
- 中國烹飪協會
- 喜雙逢酒家
- 金滿庭京川滬菜館
- 逸逸居
- 龍圖閣
- 富臨集團
- Mos Burger
- 金記冰室
- 廚房一號
- 蛋撻王
- 美味王餐飲管理有限公司

主辦機構

香港餐飲聯業協會
Hong Kong Federation of Restaurants & Related Trades

謝 謝!